

Einrichtung chipTAN QR

The screenshot shows the HBCI-SFirm 4 (Datenbank 1) application window. The main window displays the 'HBCI-Bankzugänge (Datenbank 1)' section. The left sidebar shows the 'Stammdaten' menu item highlighted with a red arrow. In the main window, the 'Bankzugänge' folder in the left sidebar is expanded, and the 'HBCI' sub-folder is circled in red. The main window shows the 'Sparkasse Landshut' account details, including the BLZ (74350000) and LKZ (280). The 'Benutzer' tab is selected, and a table lists the account's status and security medium. The 'Neu' button in the top right corner of the table is circled in red.

Stammdaten

- Auftraggeber
- Konten
- Bankzugänge
 - EBICS
 - HBCI**
- Benutzer
- Gruppen
- Empfänger/Kunden
 - Konten
- Weitere
 - Bankleitzahlen
 - Banken
 - Länder
 - Währungen

Favoriten

Kontoinformationen

Zahlungsverkehr

Übertragungen

Stammdaten

HBCI - SFirm 4 (Datenbank 1)

Start

Neu Bearbeiten Löschen

Zugang synchronisieren

TAN-Generator sync. Handy-Registrierung Medium lesen

Kartenleser Internetverbindung

Einstellungen

EU-PIN entsperren CSA-Passwort entsperren SECCOS-Chipkarte

Zurücksetzen Aktualisieren Tabelle

Ansicht

Alle Keine Umkehren

Auswahl

Vorschau Drucken PDF

Druck

HBCI

HBCI-Bankzugänge (Datenbank 1)

Start

Neu Speichern Löschen

Suchen

Zugang synchronisieren

Anfordern Medium lesen

Protokolle

Ausschneiden Kopieren Einfügen

Vorschau Drucken PDF

Druck

BLZ: 74350000 LKZ gemäß ISO 3166-1: 280

Name: Sparkasse Landshut

Benutzer HBCI-Konten Verbindungsdaten Geschäftsvorfälle Sonstiges

Ziehen Sie eine Spaltenüberschrift in diesen Bereich, um nach dieser zu gruppieren

Status	Interner Name	Sicherheitsmedium	Benutzerkennung
Initialisiert	SFIRM	DDV-Chipkarte (Typ 1)	4980723872

Neu

Ändern

Löschen

Drücken Sie F1, um Hilfe zu erhalten.

CAP NUM SCRL

Schritt 1:

Stammdaten → Bankzugänge HBCI → Doppelklick auf Sparkasse Landshut → Neu

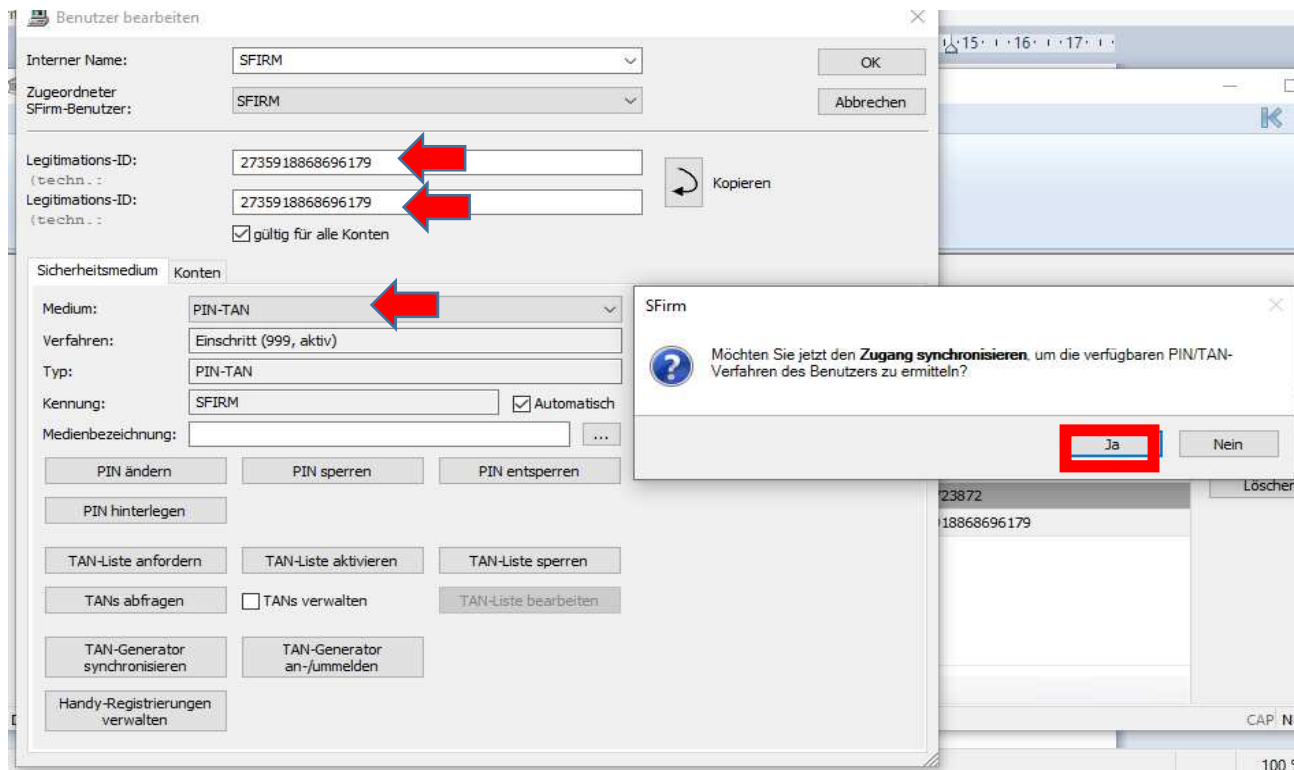

Schritt 2:

Geben Sie Ihren Anmeldenamen/Legitimations-ID ein. Medium auf PIN-TAN ändern.

Diese Daten haben Sie von uns per Post erhalten.

Medium: PIN-TAN auswählen

Anschließend mit OK bestätigen

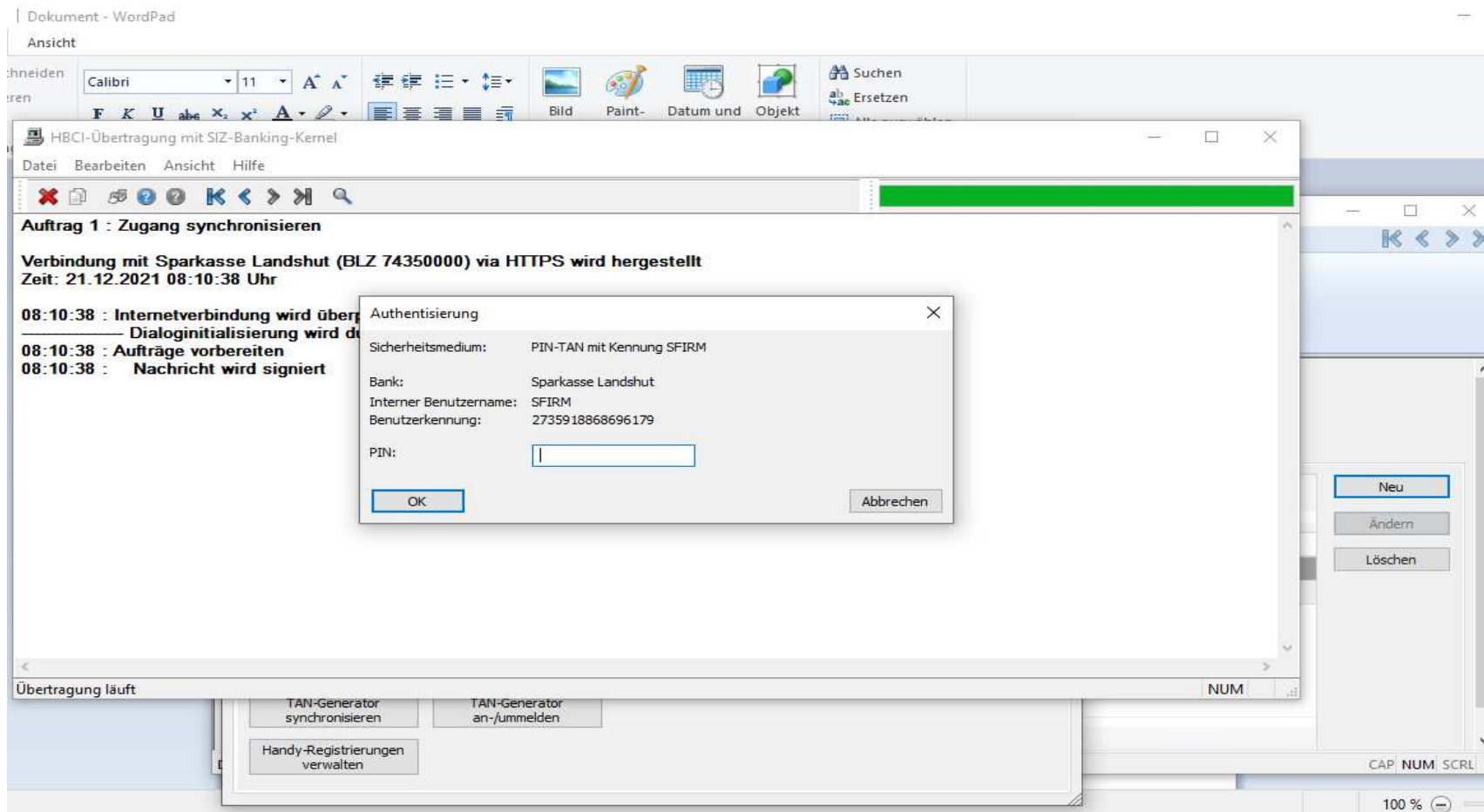

Schritt 3: Geben Sie Ihre Eröffnungs-PIN ein.

Diese haben Sie von uns per Post erhalten.

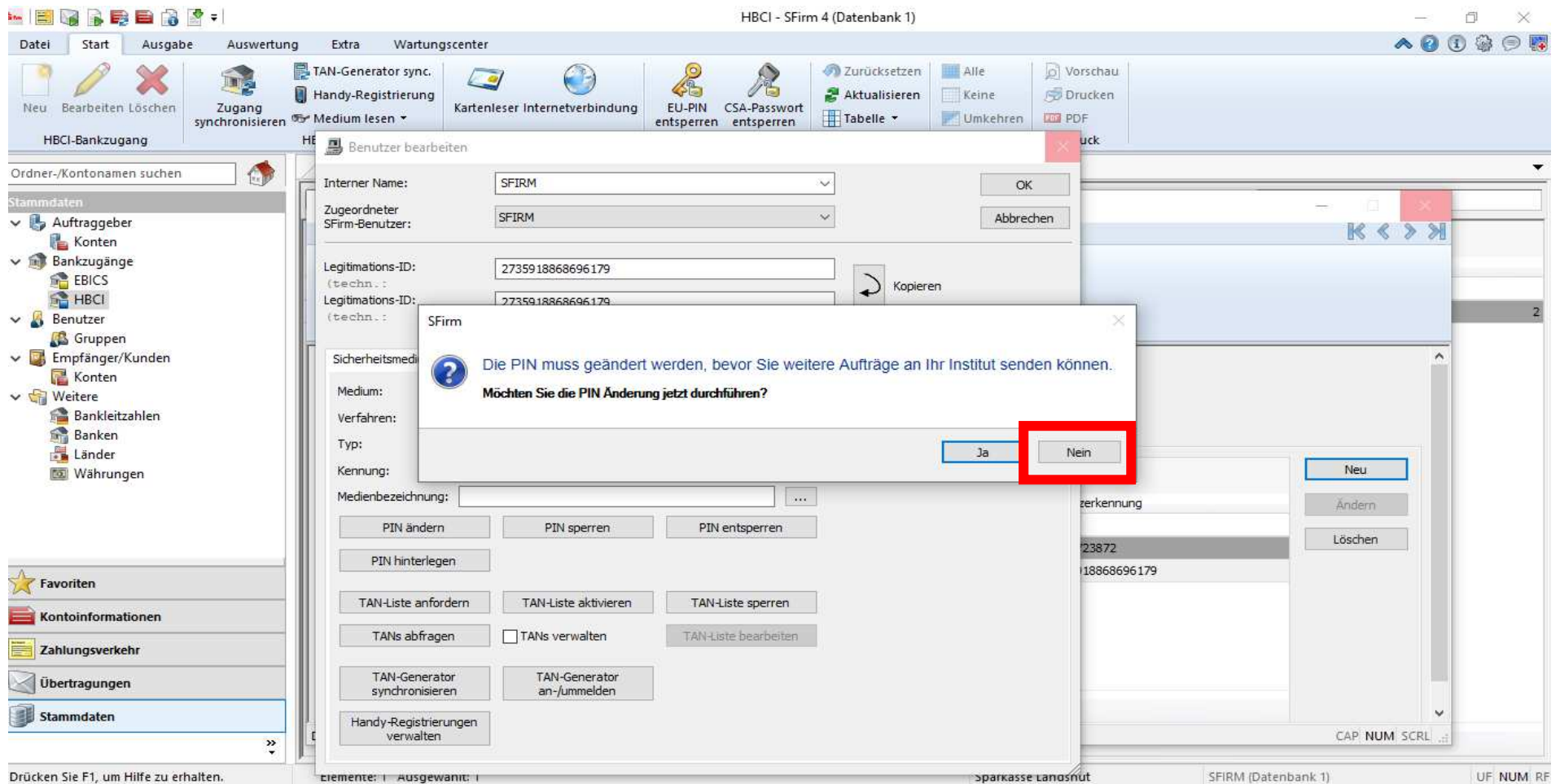

Schritt 4: Sie werden aufgefordert Ihre PIN zu ändern.

Hier bitte mit NEIN bestätigen.

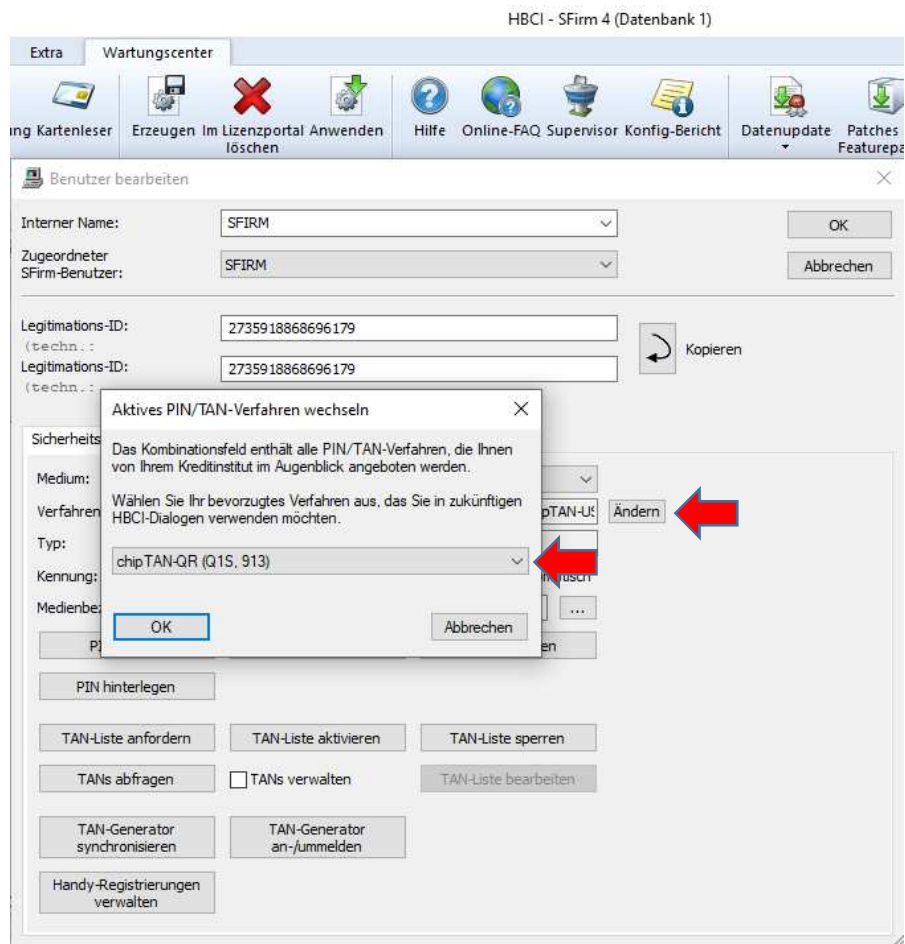

Schritt 5: Stellen Sie Ihr gewünschtes Verfahren ein → Ändern → chip TAN-QR auswählen
Anschließend mit OK bestätigen.

HBCI-Bankzugänge (Datenbank 1)

Start

Neu, Speichern, Löschen, Suchen, Zugang synchronisieren, Anfordern, Medium lesen, Protokolle, Ausschneiden, Kopieren, Einfügen, Bearbeiten, Vorschau, Drucken, PDF, Druck

BLZ: 74350000, Zugang synchronisieren, 280

Name: Sparkasse Landsh...

Synchronisiert den HBCI-Zugang für den markierten Benutzer

Benutzer, HBCI-Konten, Verbindungsdaten, Geschäftsvorfälle, Sonstiges

Ziehen Sie eine Spaltenüberschrift in diesen Bereich, um nach dieser zu gruppieren

Status	Interner Name	Sicherheitsmedium	Benutzerkennung
✓ Initialisiert	SFIRM	DDV-Chipkarte (Typ 1)	4980723872
▶ ✓ Initialisiert	SFIRM	PIN-TAN chipTAN-QR (913)	2735918868696179

Neu, Ändern, Löschen

Drücken Sie F1, um Hilfe zu erhalten

Schritt 6: Zugang synchronisieren

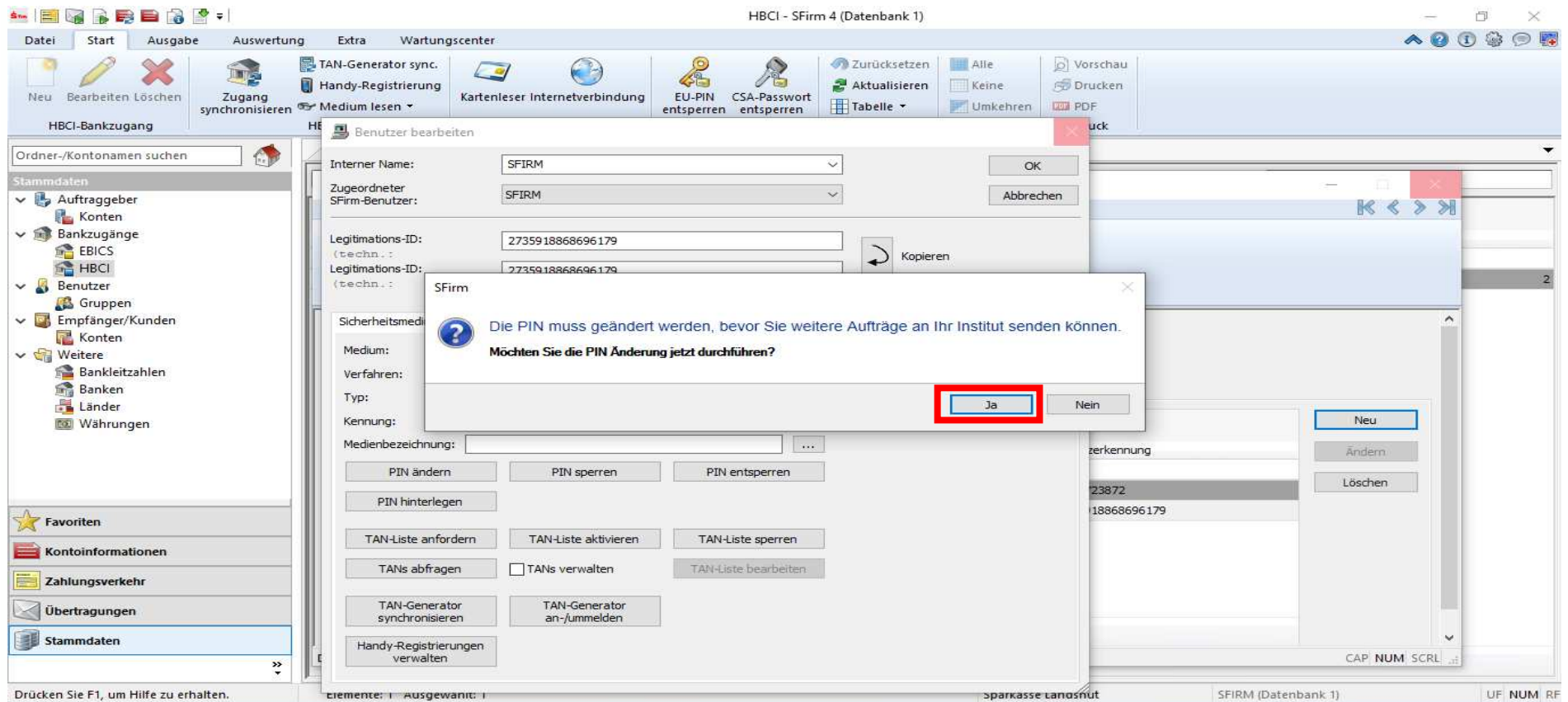

Schritt 7: Erneut werden Sie gefragt, ob Sie die PIN ändern möchten. Hier diesmal mit JA bestätigen.

Bitte geben Sie Ihre neue PIN ein. ✕

Sicherheitsmedium: PIN-TAN mit Kennung SFIRM

Bank: Sparkasse Landshut

Interner Benutzername: SFIRM

Benutzerkennung: 2735918868696179

PIN:

Wiederholung:

Bitte merken Sie sich Ihre Eingabe.

Schritt 8: Vergeben Sie eine neue PIN.

Bitte geben Sie diese 2x ein.

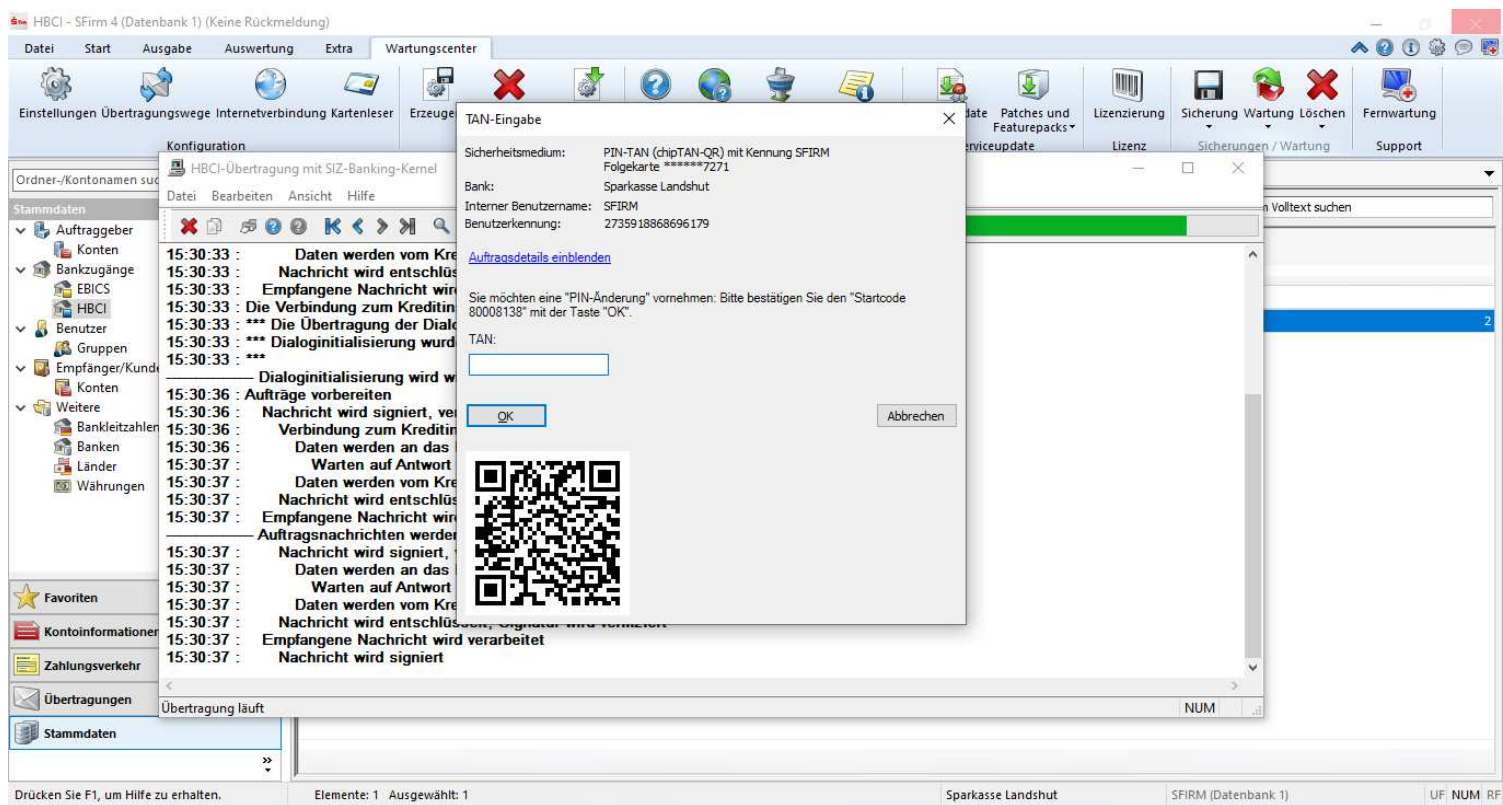

Schritt 9: Nun muss eine TAN erstellt werden.

Stecken Sie Ihre Karte in den Kartenleser.

Scannen Sie den QR Code

Bestätigen Sie mit OK und geben die angezeigte TAN ein.

HBCI - SFirm 4 (Datenbank 1)

Start

BLZ: 74350000 LKZ gemäß ISO 3166-1: 280
Name: Sparkasse Landshut

Benutzer HBCI-Konten Verbindungsdaten Geschäftsvorfälle Sonstiges

Ziehen Sie eine Spaltenüberschrift in diesen Bereich, um nach dieser zu gruppieren

Status	Interner Name	Sicherheitsmedium	Benutzerkennung
✓ Initialisiert	SFIRM	DDV-Chipkarte (Typ 1)	4980723872
✓ Initialisiert	SFIRM	PIN-TAN chipTAN-USB (912)	2735918868696179

Drücken Sie F1, um Hilfe zu erhalten. CAP NUM SCRL ..:

Drücken Sie F1, um Hilfe zu erhalten. Elemente: 1 Ausgewählt: 1 Sparkasse Landshut SFIRM (Datenbank 1) UF NUM RF

Schritt 10: DDV-Chipkarte anklicken und löschen.

Sie sind nun erfolgreich umgestellt.